MINISTERIO DE SALUD

Administración Centralizada

MAPA DEL ESTADO | Dirección Nacional de Diseño Organizacional
mapadelestado.jefatura.gob.ar

Jefatura de Gabinete de Ministros Argentina

Actualización: 16-03-2023

MAPA DEL ESTADO

MINISTERIO DE SALUD
Dra. Carla VIZZOTTI

UNIDAD DE AUDITORÍA INTERNA (CFN)
Lic. Juan Carlos VIOLA

UNIDAD GABINETE DE ASESORES
Lic. Sonia Gabriela TARRAGONA

SECRETARÍA DE EQUIDAD EN SALUD
Dr. Víctor Alberto URBANI

- **SS. DE ARTICULACIÓN FEDERAL**
  Dra. Verónica Paola DE CRISTÓFARO
- **SS. DE INTEGRACIÓN DE LOS SISTEMAS DE SALUD Y ATENCIÓN PRIMARIA**
  Dr. Fabián Alejandro PURATICH

SECRETARÍA DE ACCESO A LA SALUD
Dra. Sandra Marcela TIRADO

- **SS. DE MEDICAMENTOS E INFORMACIÓN ESTRATÉGICA**
  Dra. Natalia GRINBLAT
- **SS. DE ESTRATEGIAS SANITARIAS**
  Dr. Juan Manuel CASTELLI

SECRETARÍA DE CALIDAD EN SALUD
Dr. Alejandro Federico COLLIA

- **SS. DE GESTIÓN DE SERVICIOS E INSTITUTOS**
  Lic. Edith Susana BENEDETTI
- **SS. DE CALIDAD, REGULACIÓN Y FISCALIZACIÓN**
  Dr. Claudio Antonio ORTIZ

SECRETARÍA DE GESTIÓN ADMINISTRATIVA
Lic. Mauricio Alberto MONSALVO

INSTITUTO NACIONAL DE MEDICINA TROPICAL (INMET) (d)
Dr. Oscar Daniel SALOMON

DEPENDENCIA MEDIADA POR ORGANISMO DESCENTRALIZADO (ANLIS - "Dr. Carlos Malbrán")

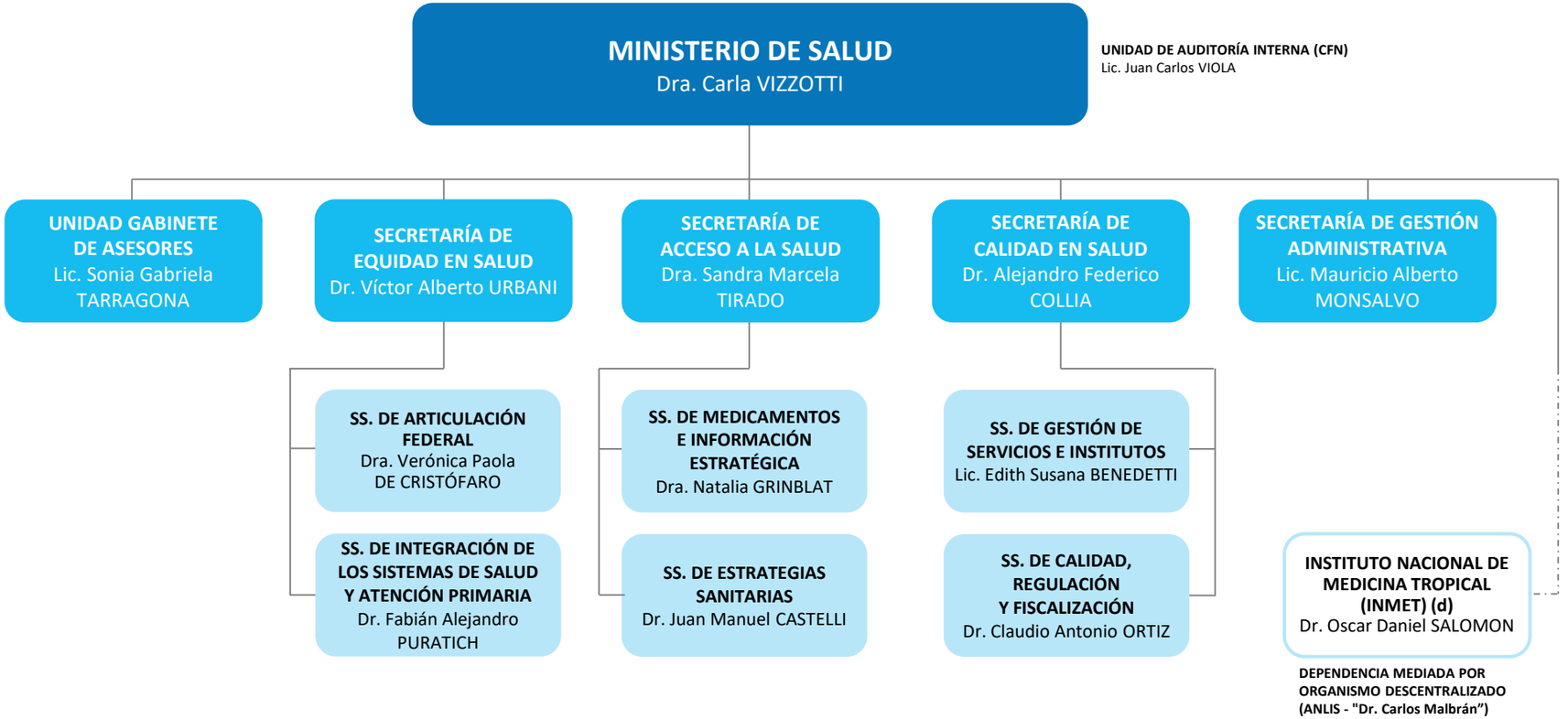

Administración Descentralizada

SUPERINTENDENCIA DE SERVICIOS DE SALUD
ADM. NAC. DE MEDICAMENTOS, ALIMENTOS Y TECNOL. MÉDICA (ANMAT)
ADM. NAC. DE LABORATORIOS E INSTIT. DE SALUD "DR. CARLOS MALBRÁN" (ANLIS)
INST. NAC. CENTRAL ÚNICO COORD. DE ABLACIÓN E IMPLANTE (INCUCAI)
AGENCIA NAC. DE LABORATORIOS PÚBLICOS (ANLAP)
INST. NAC. DE REHAB. PSICOFÍSICA DEL SUR "DR. JUAN OTIMIO TESONE"
HOSP. NAC. EN RED ESPECIALIZADO EN SALUD MENTAL Y ADICCIONES "LIC. L. BONAPARTE"
HOSPITAL NACIONAL "PROF. ALEJANDRO A. POSADAS"
HOSPITAL NACIONAL "BALDOMERO SOMMER"
COLONIA NACIONAL "DR. MANUEL MONTES DE OCA"
INSTITUTO NACIONAL DEL CÁNCER

Otros Entes del Sector Público Nacional

INSTIT. NAC. DE SERVICIOS SOCIALES PARA JUBILADOS Y PENSIONADOS (INSSJP)

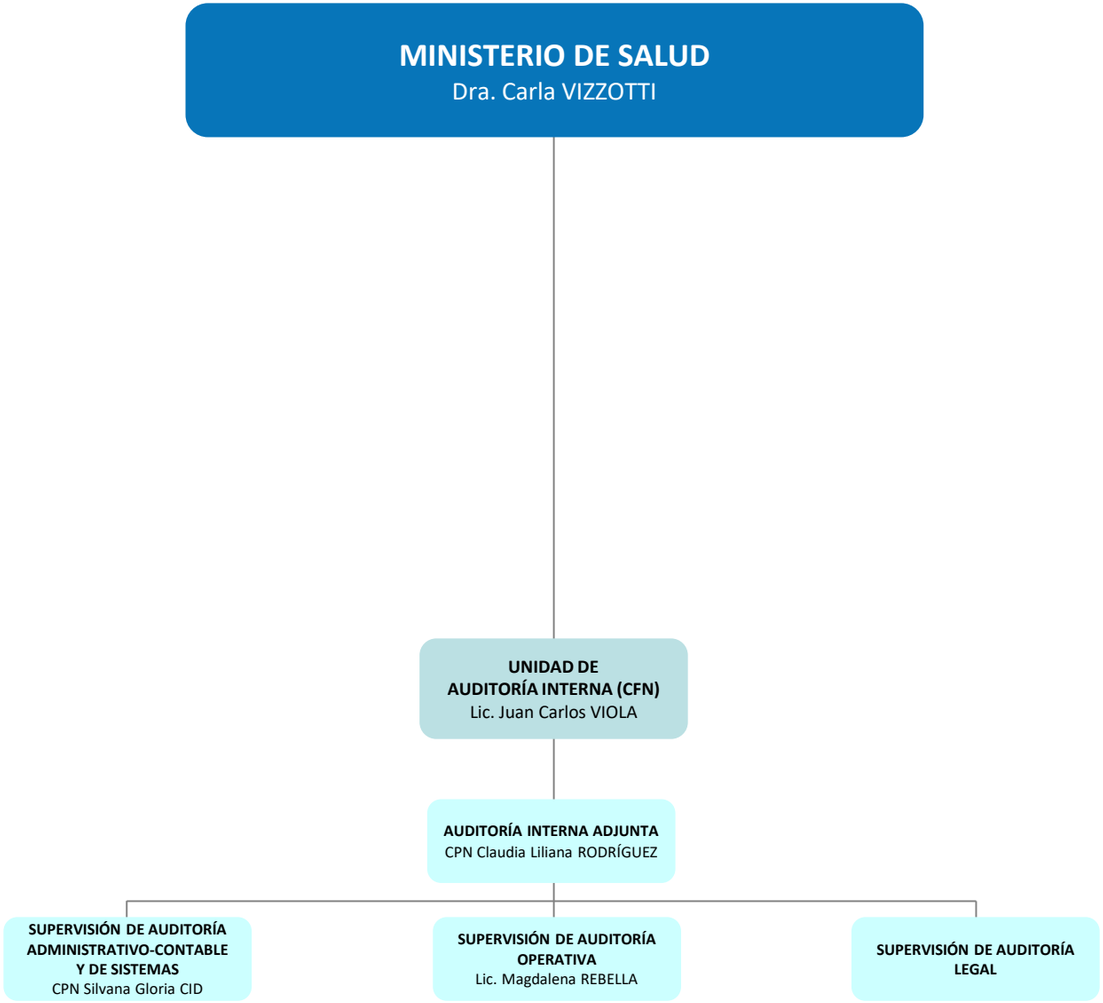
MINISTERIO DE SALUD
Dra. Carla VIZZOTTI
UNIDAD DE AUDITORÍA INTERNA (CFN)
Lic. Juan Carlos VIOLA
AUDITORÍA INTERNA ADJUNTA
CPN Claudia Liliana RODRÍGUEZ
SUPERVISIÓN DE AUDITORÍA ADMINISTRATIVO-CONTABLE Y DE SISTEMAS
CPN Silvana Gloria CID
SUPERVISIÓN DE AUDITORÍA OPERATIVA
Lic. Magdalena REBELLA
SUPERVISIÓN DE AUDITORÍA LEGAL

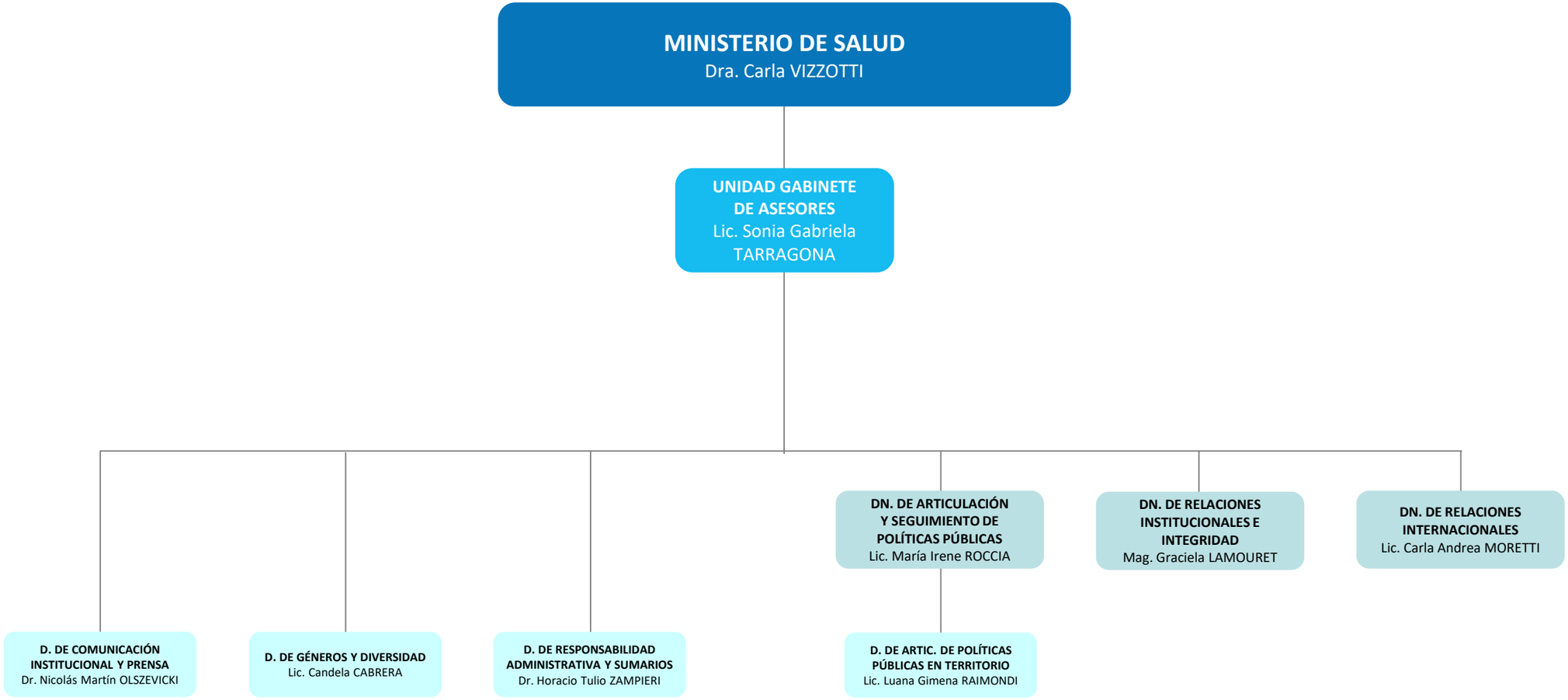
MINISTERIO DE SALUD
Dra. Carla VIZZOTTI
UNIDAD GABINETE DE ASESORES
Lic. Sonia Gabriela TARRAGONA
DN. DE ARTICULACIÓN Y SEGUIMIENTO DE POLÍTICAS PÚBLICAS
Lic. María Irene ROCCIA
DN. DE RELACIONES INSTITUCIONALES E INTEGRIDAD
Mag. Graciela LAMOURET
DN. DE RELACIONES INTERNACIONALES
Lic. Carla Andrea MORETTI
D. DE COMUNICACIÓN INSTITUCIONAL Y PRENSA
Dr. Nicolás Martín OLSZEVICKI
D. DE GÉNEROS Y DIVERSIDAD
Lic. Candela CABRERA
D. DE RESPONSABILIDAD ADMINISTRATIVA Y SUMARIOS
Dr. Horacio Tulio ZAMPIERI
D. DE ARTIC. DE POLÍTICAS PÚBLICAS EN TERRITORIO
Lic. Luana Gimena RAIMONDI

MAPA DEL ESTADO

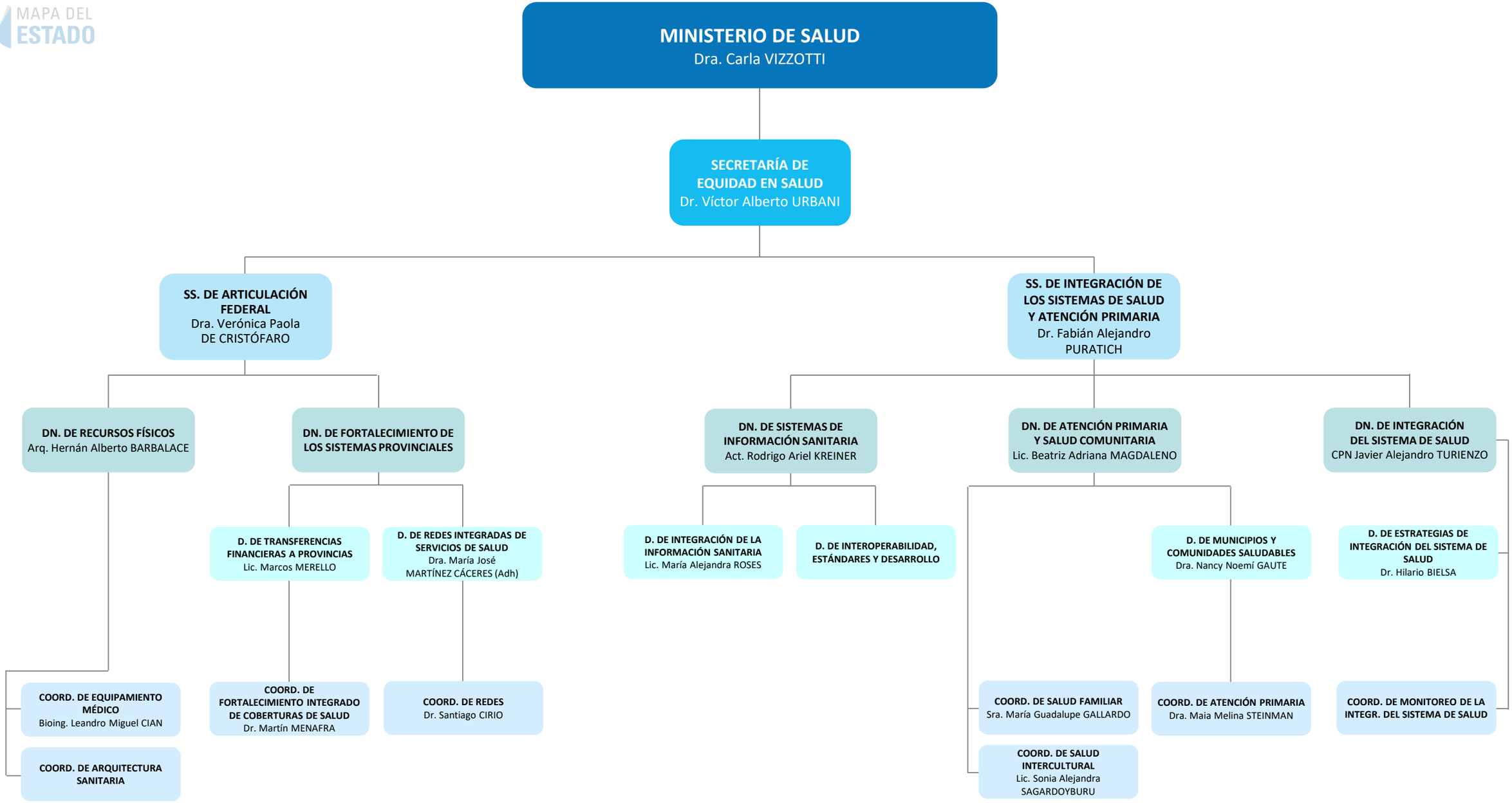

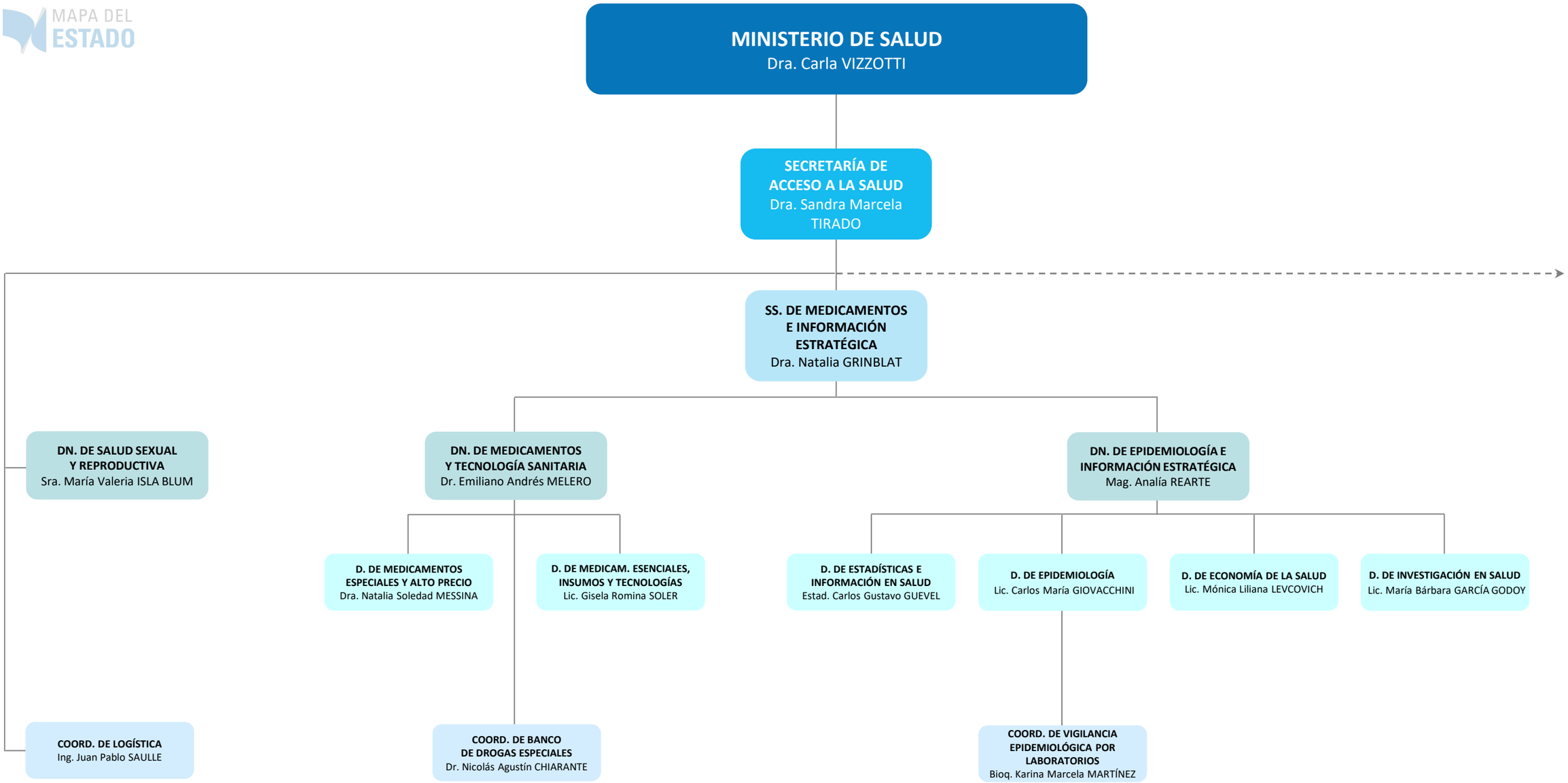
MINISTERIO DE SALUD
Dra. Carla VIZZOTTI
SECRETARÍA DE ACCESO A LA SALUD
Dra. Sandra Marcela TIRADO
SS. DE MEDICAMENTOS E INFORMACIÓN ESTRATÉGICA
Dra. Natalia GRINBLAT
DN. DE SALUD SEXUAL Y REPRODUCTIVA
Sra. María Valeria ISLA BLUM
DN. DE MEDICAMENTOS Y TECNOLOGÍA SANITARIA
Dr. Emiliano Andrés MELERO
DN. DE EPIDEMIOLOGÍA E INFORMACIÓN ESTRATÉGICA
Mag. Analía REARTE
D. DE MEDICAMENTOS ESPECIALES Y ALTO PRECIO
Dra. Natalia Soledad MESSINA
D. DE MEDICAM. ESENCIALES, INSUMOS Y TECNOLOGÍAS
Lic. Gisela Romina SOLER
D. DE ESTADÍSTICAS E INFORMACIÓN EN SALUD
Estad. Carlos Gustavo GUEVEL
D. DE EPIDEMIOLOGÍA
Lic. Carlos María GIOVACCHINI
D. DE ECONOMÍA DE LA SALUD
Lic. Mónica Liliana LEVCOVICH
D. DE INVESTIGACIÓN EN SALUD
Lic. María Bárbara GARCÍA GODOY
COORD. DE LOGÍSTICA
Ing. Juan Pablo SAULLE
COORD. DE BANCO DE DROGAS ESPECIALES
Dr. Nicolás Agustín CHIARANTE
COORD. DE VIGILANCIA EPIDEMIOLÓGICA POR LABORATORIOS
Bioq. Karina Marcela MARTÍNEZ

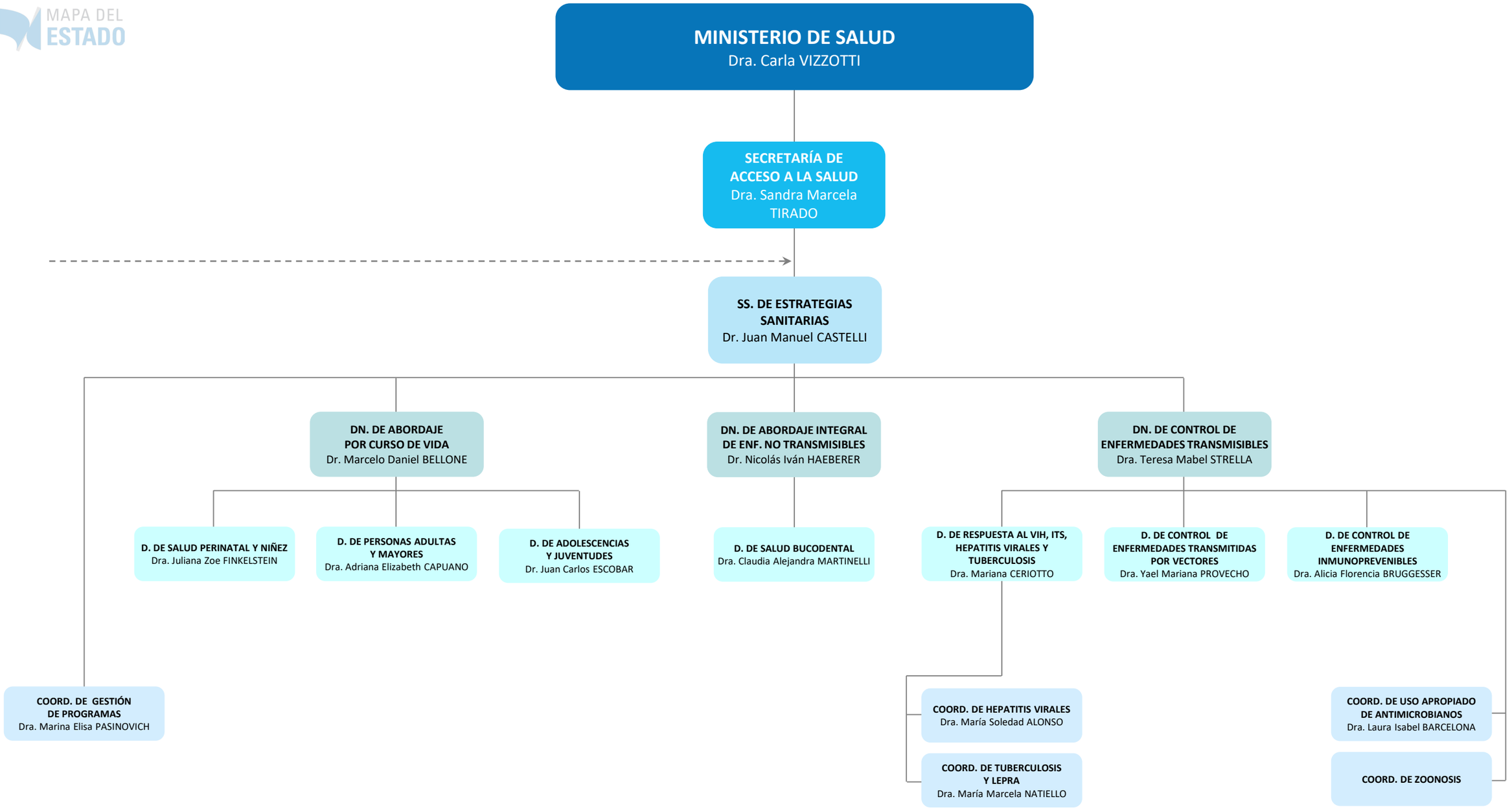
MINISTERIO DE SALUD
Dra. Carla VIZZOTTI
SECRETARÍA DE ACCESO A LA SALUD
Dra. Sandra Marcela TIRADO
SS. DE ESTRATEGIAS SANITARIAS
Dr. Juan Manuel CASTELLI
DN. DE ABORDAJE POR CURSO DE VIDA
Dr. Marcelo Daniel BELLONE
DN. DE ABORDAJE INTEGRAL DE ENF. NO TRANSMISIBLES
Dr. Nicolás Iván HAEBERER
DN. DE CONTROL DE ENFERMEDADES TRANSMISIBLES
Dra. Teresa Mabel STRELLA
D. DE SALUD PERINATAL Y NIÑEZ
Dra. Juliana Zoe FINKELSTEIN
D. DE PERSONAS ADULTAS Y MAYORES
Dra. Adriana Elizabeth CAPUANO
D. DE ADOLESCENCIAS Y JUVENTUDES
Dr. Juan Carlos ESCOBAR
D. DE SALUD BUCODENTAL
Dra. Claudia Alejandra MARTINELLI
D. DE RESPUESTA AL VIH, ITS, HEPATITIS VIRALES Y TUBERCULOSIS
Dra. Mariana CERIOTTO
D. DE CONTROL DE ENFERMEDADES TRANSMITIDAS POR VECTORES
Dra. Yael Mariana PROVECHO
D. DE CONTROL DE ENFERMEDADES INMUNOPREVENIBLES
Dra. Alicia Florencia BRUGGESSER
COORD. DE GESTIÓN DE PROGRAMAS
Dra. Marina Elisa PASINOVICH
COORD. DE HEPATITIS VIRALES
Dra. María Soledad ALONSO
COORD. DE TUBERCULOSIS Y LEPRA
Dra. María Marcela NATIELLO
COORD. DE USO APROPIADO DE ANTIMICROBIANOS
Dra. Laura Isabel BARCELONA
COORD. DE ZOONOSIS

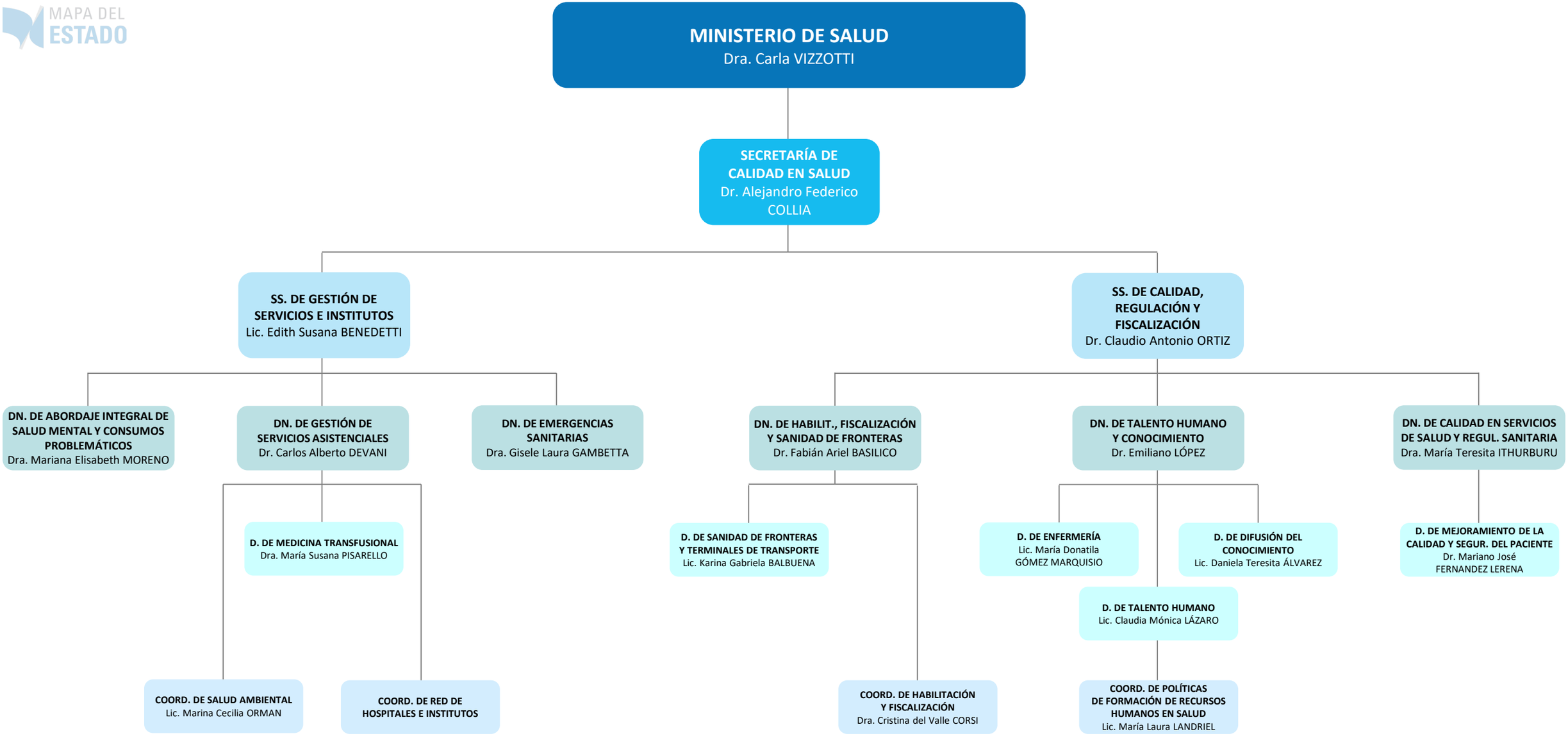
MINISTERIO DE SALUD
Dra. Carla VIZZOTTI
SECRETARÍA DE CALIDAD EN SALUD
Dr. Alejandro Federico COLLIA
SS. DE GESTIÓN DE SERVICIOS E INSTITUTOS
Lic. Edith Susana BENEDETTI
SS. DE CALIDAD, REGULACIÓN Y FISCALIZACIÓN
Dr. Claudio Antonio ORTIZ
DN. DE ABORDAJE INTEGRAL DE SALUD MENTAL Y CONSUMOS PROBLEMÁTICOS
Dra. Mariana Elisabeth MORENO
DN. DE GESTIÓN DE SERVICIOS ASISTENCIALES
Dr. Carlos Alberto DEVANI
DN. DE EMERGENCIAS SANITARIAS
Dra. Gisele Laura GAMBETTA
DN. DE HABILIT., FISCALIZACIÓN Y SANIDAD DE FRONTERAS
Dr. Fabián Ariel BASILICO
DN. DE TALENTO HUMANO Y CONOCIMIENTO
Dr. Emiliano LÓPEZ
DN. DE CALIDAD EN SERVICIOS DE SALUD Y REGUL. SANITARIA
Dra. María Teresita ITHURBURU
D. DE MEDICINA TRANSFUSIONAL
Dra. María Susana PISARELLO
D. DE SANIDAD DE FRONTERAS Y TERMINALES DE TRANSPORTE
Lic. Karina Gabriela BALBUENA
D. DE ENFERMERÍA
Lic. María Donatila GÓMEZ MARQUISIO
D. DE DIFUSIÓN DEL CONOCIMIENTO
Lic. Daniela Teresita ÁLVAREZ
D. DE MEJORAMIENTO DE LA CALIDAD Y SEGUR. DEL PACIENTE
Dr. Mariano José FERNANDEZ LERENA
D. DE TALENTO HUMANO
Lic. Claudia Mónica LÁZARO
COORD. DE SALUD AMBIENTAL
Lic. Marina Cecilia ORMAN
COORD. DE RED DE HOSPITALES E INSTITUTOS
COORD. DE HABILITACIÓN Y FISCALIZACIÓN
Dra. Cristina del Valle CORSI
COORD. DE POLÍTICAS DE FORMACIÓN DE RECURSOS HUMANOS EN SALUD
Lic. María Laura LANDRIEL

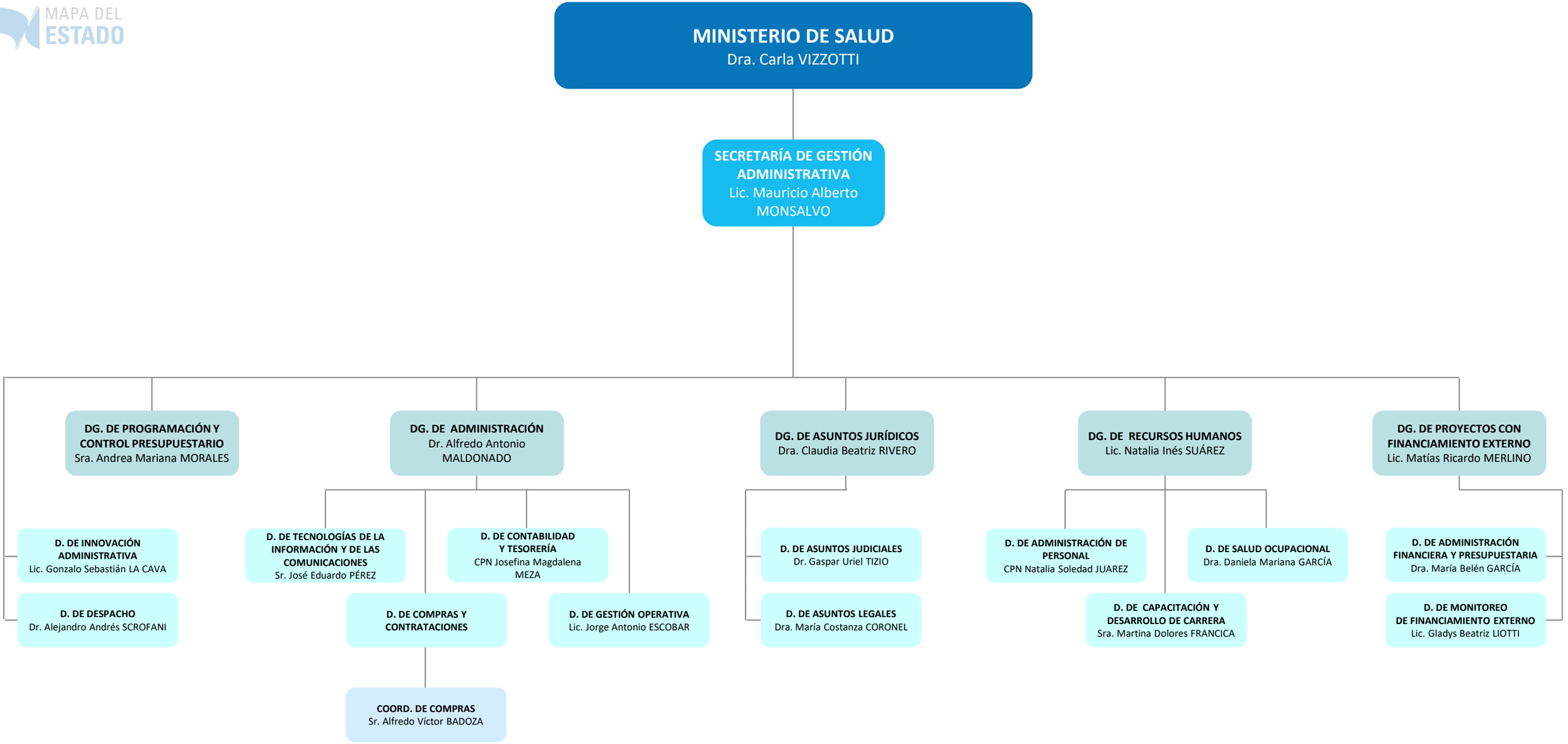
MINISTERIO DE SALUD
Dra. Carla VIZZOTTI
SECRETARÍA DE GESTIÓN ADMINISTRATIVA
Lic. Mauricio Alberto MONSALVO
DG. DE PROGRAMACIÓN Y CONTROL PRESUPUESTARIO
Sra. Andrea Mariana MORALES
DG. DE ADMINISTRACIÓN
Dr. Alfredo Antonio MALDONADO
DG. DE ASUNTOS JURÍDICOS
Dra. Claudia Beatriz RIVERO
DG. DE RECURSOS HUMANOS
Lic. Natalia Inés SUÁREZ
DG. DE PROYECTOS CON FINANCIAMIENTO EXTERNO
Lic. Matías Ricardo MERLINO
D. DE INNOVACIÓN ADMINISTRATIVA
Lic. Gonzalo Sebastián LA CAVA
D. DE DESPACHO
Dr. Alejandro Andrés SCROFANI
D. DE TECNOLOGÍAS DE LA INFORMACIÓN Y DE LAS COMUNICACIONES
Sr. José Eduardo PÉREZ
D. DE CONTABILIDAD Y TESORERÍA
CPN Josefina Magdalena MEZA
D. DE COMPRAS Y CONTRATACIONES
D. DE GESTIÓN OPERATIVA
Lic. Jorge Antonio ESCOBAR
COORD. DE COMPRAS
Sr. Alfredo Víctor BADOZA
D. DE ASUNTOS JUDICIALES
Dr. Gaspar Uriel TIZIO
D. DE ASUNTOS LEGALES
Dra. María Costanza CORONEL
D. DE ADMINISTRACIÓN DE PERSONAL
CPN Natalia Soledad JUAREZ
D. DE SALUD OCUPACIONAL
Dra. Daniela Mariana GARCÍA
D. DE CAPACITACIÓN Y DESARROLLO DE CARRERA
Sra. Martina Dolores FRANCICA
D. DE ADMINISTRACIÓN FINANCIERA Y PRESUPUESTARIA
Dra. María Belén GARCÍA
D. DE MONITOREO DE FINANCIAMIENTO EXTERNO
Lic. Gladys Beatriz LIOTTI

Referencias

(d)	**Administración Desconcentrada**
(UEET)	**Unidad Ejecutora Especial Temporaria**
(AC)	**A cargo**
(CFN)	**Cargo Fuera de Nivel**
(Adh)	**Cargo/Designación Ad Honorem**
- - - >	**Apertura Extendida en Página Siguiente / Precedida en Página Anterior**

MINISTERIO DE SALUD

Información de estructura actualizada según:
- LEY DE MINISTERIOS 22.520: DNU 7/2019, DNU 451/2022
- DECRETO 50/2019, 335/2020, 223/2021
- DECISIÓN ADMINISTRATIVA 457/2020, 384/2021, 891/2022